



## **Bouwmeesterstraat 63 b, 6821 GS Arnhem**

**Vraagprijs € 375.000,- k.k.**

**BestePrijsMakelaars B.V.**  
Sneeuwjacht 35  
6661 RN, ELST  
Tel: 085-2736105  
E-mail: [info@besteprijsmakelaars.nl](mailto:info@besteprijsmakelaars.nl)  
[www.besteprijsmakelaars.nl](http://www.besteprijsmakelaars.nl)

## Omschrijving

Stijlvol wonen in het gewilde Sonsbeekkwartier! Aan de rand van het bruisende Sonsbeekkwartier kun jij gaan wonen in een sfeervolle, lichte en zeer moderne benedenwoning met voor- en achtertuin en schuur!

De unieke woning, gebouwd omstreeks 2001, heeft de karakteristieke uitstraling van de huizen van de wijk gecombineerd met het moderne comfort dat hoort bij een huis uit 2001, een open keuken en zoals gezegd een heerlijke voor- en achtertuin waar het zowel in de ochtend, middag als avond goed toeven is.

De huidige bewoner is toe aan een nieuwe stap, maar dat biedt jou de mogelijkheid deze leuke benedenwoning te kunnen kopen!

Deze is destijds vooral gevallen op de heerlijk lichte woonkamer en de leuke details in de keuken zoals de bar en de cactussen, gecombineerd met de prettige, hoge plafonds in het souterrain en de zeer complete badkamer die van alle gemakken voorzien is. Het feit dat het huis gebouwd is in de oude stijl, maar wel de isolatie en afwerking heeft van een modern huis (lees betonnen vloeren, dubbel glas etc.) en de ideale ligging dicht bij het centrum, het station en belangrijke uitvalswegen waren de kers op de taart.

Locatie: Gelegen op een gewilde locatie in het Sonsbeekkwartier te Arnhem Noord. De wijk bestaat voornamelijk uit grote, deftige herenhuizen, bouwperiode van 1905-1930, die opgedeeld zijn in boven- en benedenwoningen. De wijk is gunstig gelegen ten opzichte van winkels, scholen en openbaar vervoer. De bushalte en de bakker bevinden zich op de hoek van de straat. Het Sonsbeekpark en het Klarenbeek park liggen op een steenworp afstand. Verder zijn het centraal station en het gezellige centrum van Arnhem op loopafstand. Er zijn diverse uitvalswegen (A50 en A12) in de directe nabijheid. Het karakter van de wijk spreekt voor zich, rijd gerust eens rond en laat je overtuigen.

Indeling:

Begane grond: verhoogde entree, meterkast, tochtportaal/ garderobe, een heerlijk lichte woonkamer met fraaie raampartijen en een open keuken v.v. kookeiland, apparatuur wand, apothekerskast en bar, kast met CV opstelling, een klein halletje naar een moderne toiletruimte met vrijhangend closet en fonteintje en een luie trap naar het souterrain.

Voortuin: Verder is er vanaf de verhoogde entree een trap naar de voortuin met terras op het westen. Dit terras is voorzien van veel prachtige struiken die zorgen voor voldoende privacy en heeft de middag en avondzon, kortom een heerlijke plek om lekker te genieten!

Achtertuint: vanuit de keuken is er een deur naar de onderhoudsarme achtertuin welke op het oosten ligt en die veel zon in de ochtend en het begin van de middag heeft.

Souterrain: luie trap naar beneden, ruime hal met bergruimte, onder de trap een wasruimte met extra bergruimte, 2 slaapkamers met grote ramen, complete badkamer met separate douche, ligbad, designradiator en vaste natuurstenen wastafel in een teakhouten badmeubel en een 2e toilet.

Soort woning : benedenwoning

Soort Bouw : Bestaande bouw

Aantal kamers : 3

Aantal woonlagen : 2, gelegen op de begane grond en souterrain

Bouwjaar : ca. 2001

Inhoud : ca. 276 m<sup>3</sup>

Woonoppervlakte : ca. 83 m<sup>2</sup>

Berging : ca. 4 m<sup>2</sup>

Bijzonderheden:

- Zeer gewilde woonlocatie in Sonsbeekkwartier;
- Veel lichtinval;
- In de keuken bevinden zich een barretje, 5 pits gaskooktoestel, afzuigkap, apothekerskast, koeler en vriezer, combi- oven en vaatwasmachine;

- Laminaatvloer in de woonkamer;
  - Pvc laminaatvloer in het souterrain;
  - Volledig voorzien van isolatie ( spouw, glas, vloer en dak) uitgevoerd in 2001;
  - Cv Combiketel Vaillant (2015);
  - Zowel een ruime voortuin als heerlijke achtertuin bij deze leuke woning!
  - De entree naar de achtertuin gaat via een achterom en eigen poort;
  - In de achtertuin bevindt zich de gedeelde schuur;
- Bijdrage Vve EUR 100,- per maand, ingeschreven bij KVK en gezamenlijke opstalverzekering;

Kom ook een kijkje nemen en raak ook net zo enthousiast als de huidige eigenaar.

Deze informatie is door ons met de nodige zorgvuldigheid samengesteld. Onzerzijds wordt echter geen enkele aansprakelijkheid aanvaard voor enige onvolledigheid, onjuistheid of anderszins, dan wel de gevolgen daarvan. Alle opgegeven maten en oppervlakten zijn indicatief.

## Kenmerken

Vraagprijs	€ 375.000,00
Soort	Appartement
Open portiek	Nee
Aantal kamers	3 kamers waarvan 2 slaapkamer(s)
Inhoud woning	276 m <sup>3</sup>
Gebruiksoppervlakte woonfunctie	83 m <sup>2</sup>
Soort appartement	Benedenwoning
Bouwjaar	2001
Ligging	Aan rustige weg, in woonwijk
Tuin	Achtertuint, voortuint, zonneterras
Hoofdtuin	Achtertuint 33 m <sup>2</sup>
Garage	Geen garage
Energielabel	A
Verwarming	C.V.-Ketel
Isolatie	Dakisolatie, Muurisolatie, Vloerisolatie, Dubbel glas
Voorzieningen	TV kabel
C.V.-ketel	Vaillant (Gas gestookt combiketel uit 2015, eigendom)

## Locatie

Bouwmeesterstraat 63 b  
6821 GS ARNHEM

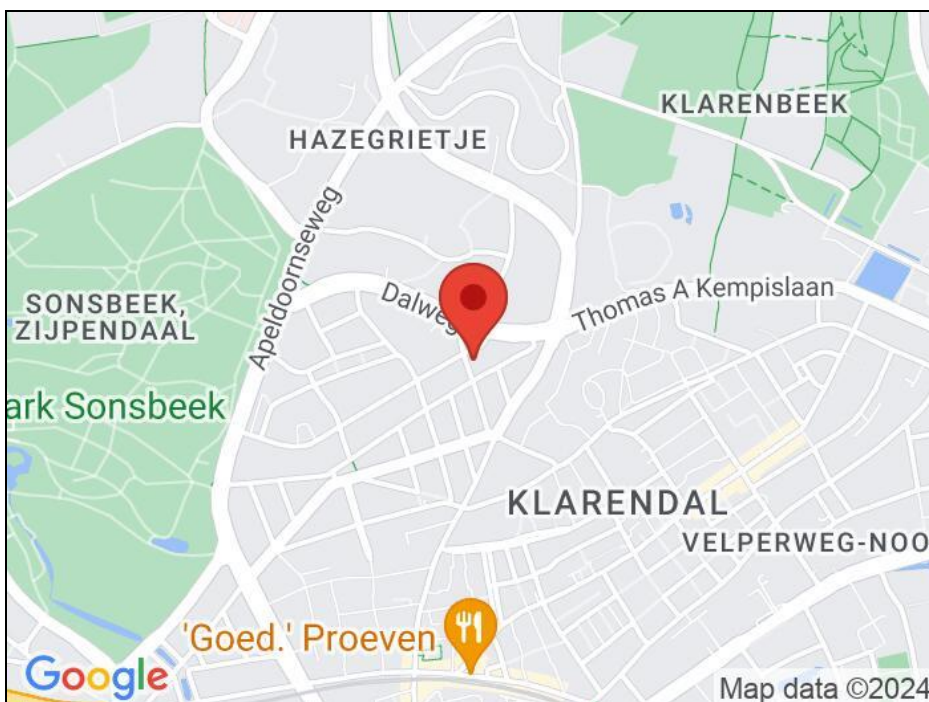

## Foto's



## Foto's



## Foto's



## Foto's





## Foto's



# Kaart van het Kadaster



# Plattegrond



## Plattegrond

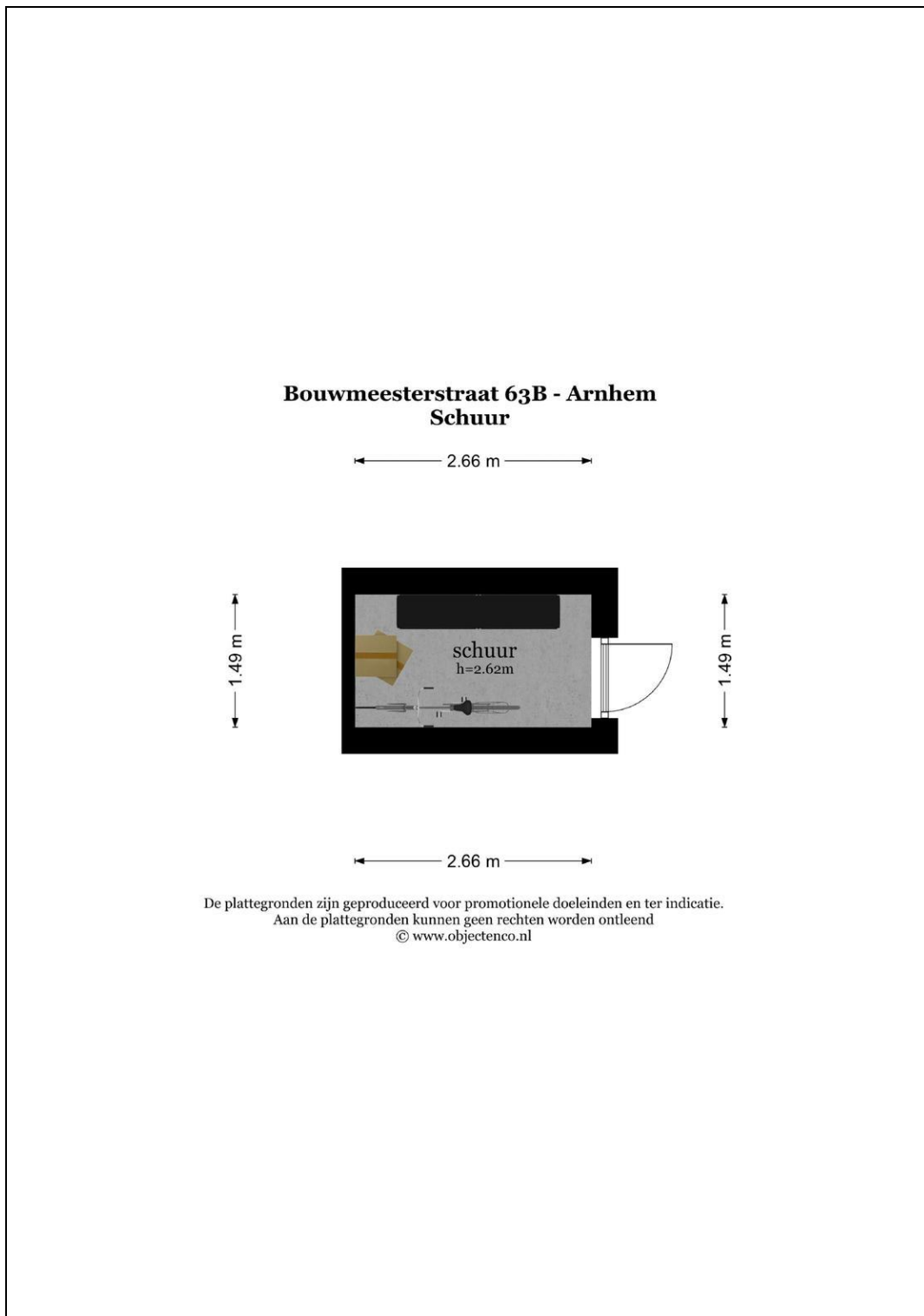

# Plattegrond

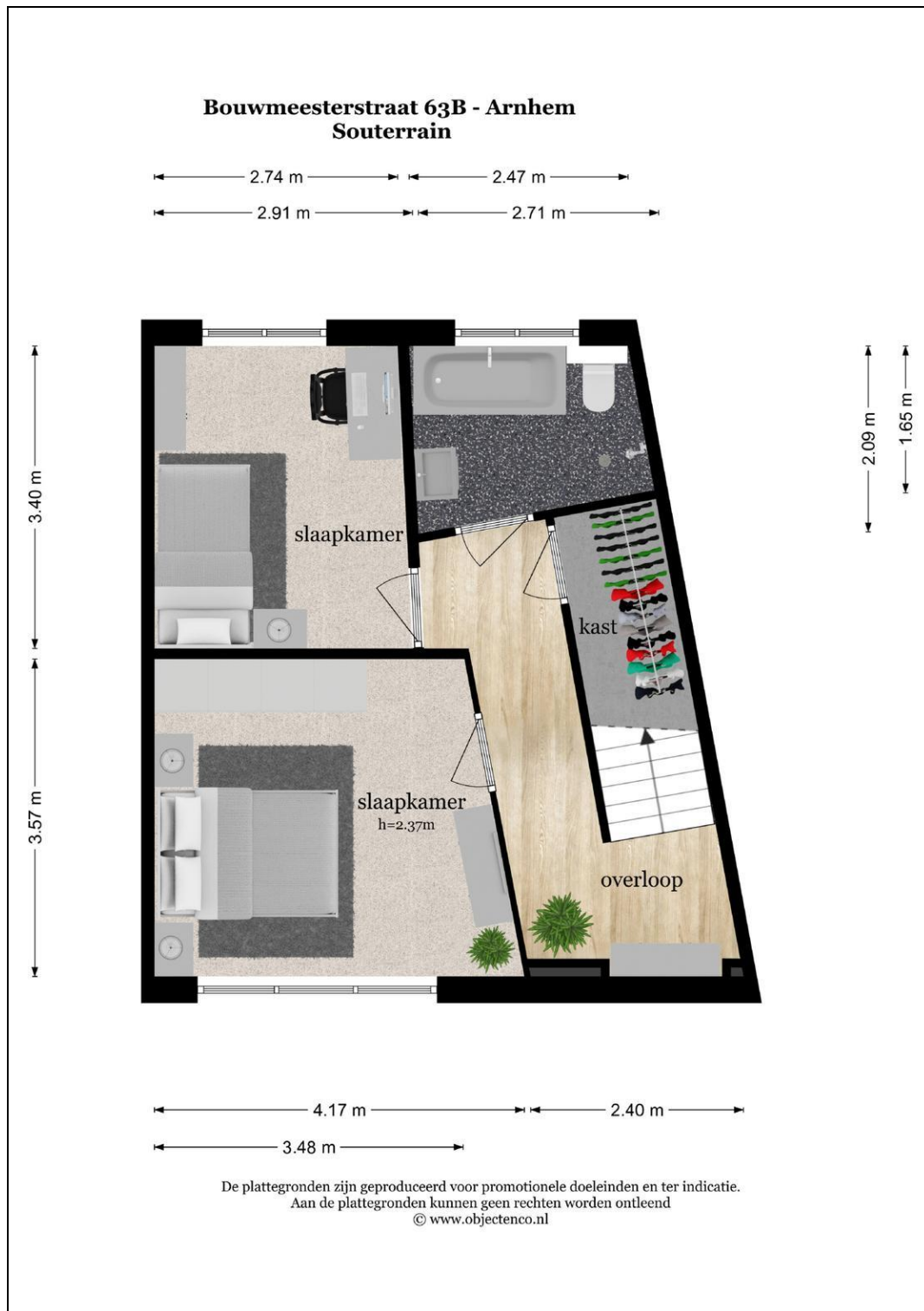

## Plattegrond

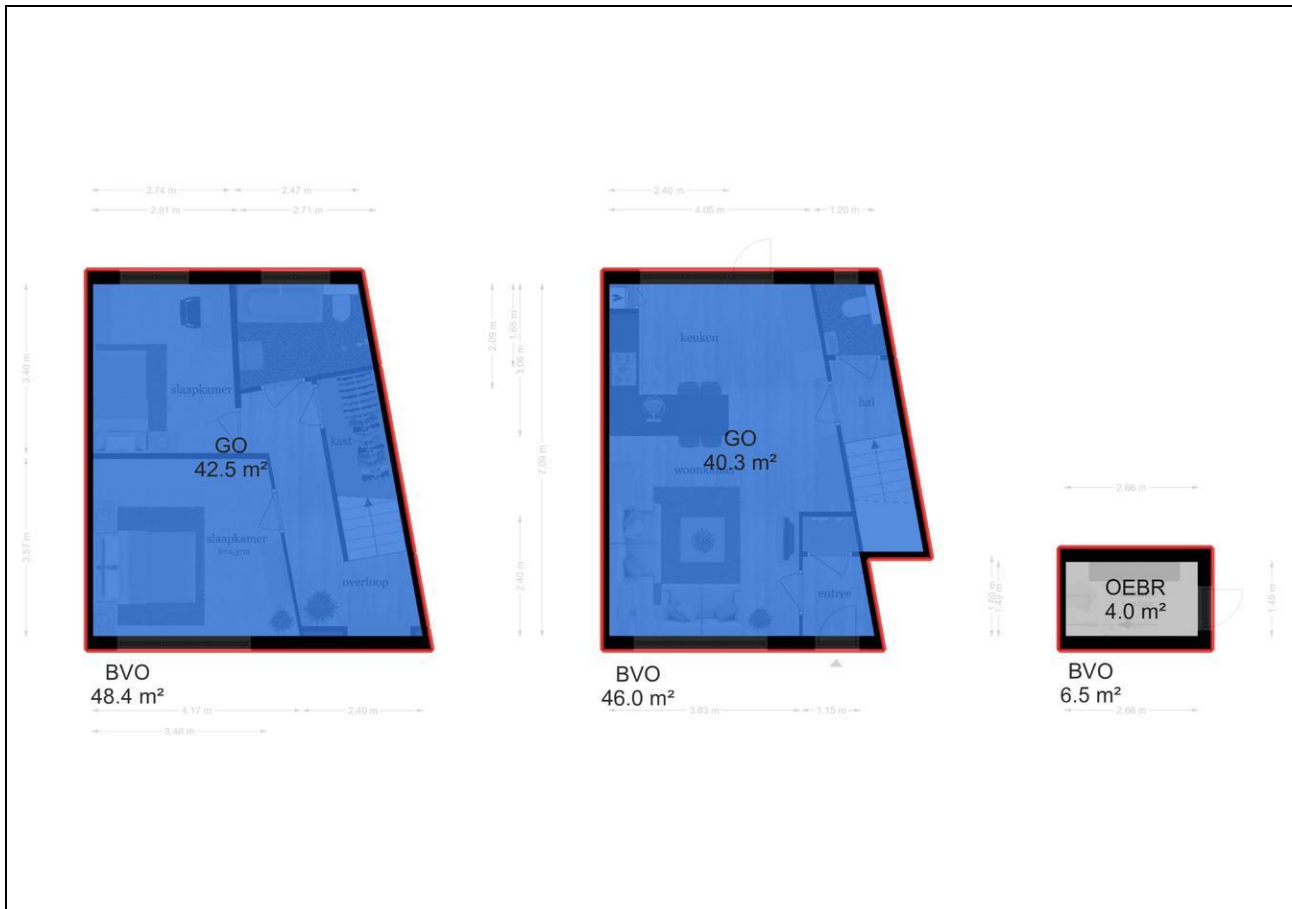

## Kadaster

Kadastrale gegevens	
Adres	Bouwmeesterstraat 63 b
Postcode / Plaats	6821 GS Arnhem
Gemeente	Arnhem
Sectie / Perceel	N / 7262
Oppervlakte	m <sup>2</sup>
Indexnummer	1
Soort	Volle eigendom

## Lijst van zaken

	Blijft achter	Gaat mee	Kan worden overgenomen	n.v.t.
<b>Woning</b>				
<i>Interieur</i>				
Verlichting, te weten:				
- Inbouwspots/dimmers	<input type="checkbox"/>	<input type="checkbox"/>	<input type="checkbox"/>	<input checked="" type="checkbox"/>
- Opbouwspots/armaturen/lampen/dimmers	<input type="checkbox"/>	<input type="checkbox"/>	<input checked="" type="checkbox"/>	<input type="checkbox"/>
- Losse (hang)lampen	<input type="checkbox"/>	<input type="checkbox"/>	<input checked="" type="checkbox"/>	<input type="checkbox"/>
-	<input type="checkbox"/>	<input type="checkbox"/>	<input type="checkbox"/>	<input checked="" type="checkbox"/>
-	<input type="checkbox"/>	<input type="checkbox"/>	<input type="checkbox"/>	<input checked="" type="checkbox"/>
(Losse)kasten, legplanken, te weten:				
- kledingkast, boekenkast, dressoir, kallax kasten	<input type="checkbox"/>	<input type="checkbox"/>	<input checked="" type="checkbox"/>	<input type="checkbox"/>
- Apothekerskast	<input type="checkbox"/>	<input type="checkbox"/>	<input checked="" type="checkbox"/>	<input type="checkbox"/>
Raamdecoratie/zonwering binnen, te weten:				
- Gordijnrails	<input type="checkbox"/>	<input type="checkbox"/>	<input type="checkbox"/>	<input checked="" type="checkbox"/>
- Gordijnen	<input type="checkbox"/>	<input type="checkbox"/>	<input checked="" type="checkbox"/>	<input type="checkbox"/>
- Overgordijnen	<input type="checkbox"/>	<input type="checkbox"/>	<input type="checkbox"/>	<input checked="" type="checkbox"/>
- Vitrages	<input type="checkbox"/>	<input type="checkbox"/>	<input type="checkbox"/>	<input checked="" type="checkbox"/>
- Rolgordijnen	<input type="checkbox"/>	<input type="checkbox"/>	<input checked="" type="checkbox"/>	<input type="checkbox"/>
- Lamellen	<input type="checkbox"/>	<input type="checkbox"/>	<input type="checkbox"/>	<input checked="" type="checkbox"/>
- Jaloezieën	<input type="checkbox"/>	<input type="checkbox"/>	<input checked="" type="checkbox"/>	<input type="checkbox"/>
- (Losse) horren/rolhorren	<input type="checkbox"/>	<input type="checkbox"/>	<input checked="" type="checkbox"/>	<input type="checkbox"/>
- op maat gemaakte top-down plissee gordijnen	<input type="checkbox"/>	<input type="checkbox"/>	<input checked="" type="checkbox"/>	<input type="checkbox"/>
-	<input type="checkbox"/>	<input type="checkbox"/>	<input type="checkbox"/>	<input checked="" type="checkbox"/>
Vloerdecoratie, te weten:				
- Vloerbedekking	<input type="checkbox"/>	<input type="checkbox"/>	<input type="checkbox"/>	<input checked="" type="checkbox"/>
- Parketvloer	<input type="checkbox"/>	<input type="checkbox"/>	<input type="checkbox"/>	<input checked="" type="checkbox"/>
- Houten vloer(delen)	<input type="checkbox"/>	<input type="checkbox"/>	<input type="checkbox"/>	<input checked="" type="checkbox"/>
- Laminaat	<input checked="" type="checkbox"/>	<input type="checkbox"/>	<input type="checkbox"/>	<input type="checkbox"/>
- Plavuizen	<input type="checkbox"/>	<input type="checkbox"/>	<input type="checkbox"/>	<input checked="" type="checkbox"/>
-	<input type="checkbox"/>	<input type="checkbox"/>	<input type="checkbox"/>	<input checked="" type="checkbox"/>
-	<input type="checkbox"/>	<input type="checkbox"/>	<input type="checkbox"/>	<input checked="" type="checkbox"/>
(Voorzet) openhaard met toebehoren	<input type="checkbox"/>	<input type="checkbox"/>	<input type="checkbox"/>	<input checked="" type="checkbox"/>
Allesbrander	<input type="checkbox"/>	<input type="checkbox"/>	<input type="checkbox"/>	<input checked="" type="checkbox"/>
Houtkachel	<input type="checkbox"/>	<input type="checkbox"/>	<input type="checkbox"/>	<input checked="" type="checkbox"/>
(Gas)kachels	<input type="checkbox"/>	<input type="checkbox"/>	<input type="checkbox"/>	<input checked="" type="checkbox"/>



	Blijft achter	Gaat mee	Kan worden overgenomen	n.v.t.
Designradiator(en)	<input type="checkbox"/>	<input type="checkbox"/>	<input type="checkbox"/>	<input checked="" type="checkbox"/>
Radiatorafwerking	<input type="checkbox"/>	<input type="checkbox"/>	<input type="checkbox"/>	<input checked="" type="checkbox"/>
Overig, te weten:				
- Spiegelwanden	<input type="checkbox"/>	<input type="checkbox"/>	<input type="checkbox"/>	<input checked="" type="checkbox"/>
- Schilderij ophangstelsysteem	<input type="checkbox"/>	<input type="checkbox"/>	<input type="checkbox"/>	<input checked="" type="checkbox"/>
- Bar krukken	<input type="checkbox"/>	<input type="checkbox"/>	<input checked="" type="checkbox"/>	<input type="checkbox"/>
- Tuin sets (rotan lounge set 4 delig (inc kussens) + pick nick tafel/banken/kussen)	<input type="checkbox"/>	<input type="checkbox"/>	<input checked="" type="checkbox"/>	<input type="checkbox"/>
- hang stoel	<input type="checkbox"/>	<input type="checkbox"/>	<input checked="" type="checkbox"/>	<input type="checkbox"/>
- Wasmachine/droger	<input type="checkbox"/>	<input type="checkbox"/>	<input checked="" type="checkbox"/>	<input type="checkbox"/>

### Keuken

Keukenblok (met bovenkasten)	<input checked="" type="checkbox"/>	<input type="checkbox"/>	<input type="checkbox"/>	<input type="checkbox"/>
Keuken (inbouw)apparatuur, te weten:				
- Kookplaat	<input checked="" type="checkbox"/>	<input type="checkbox"/>	<input type="checkbox"/>	<input type="checkbox"/>
- (Gas)fornuis	<input checked="" type="checkbox"/>	<input type="checkbox"/>	<input type="checkbox"/>	<input type="checkbox"/>
- Afzuigkap	<input checked="" type="checkbox"/>	<input type="checkbox"/>	<input type="checkbox"/>	<input type="checkbox"/>
- Magnetron	<input checked="" type="checkbox"/>	<input type="checkbox"/>	<input type="checkbox"/>	<input type="checkbox"/>
- Oven	<input checked="" type="checkbox"/>	<input type="checkbox"/>	<input type="checkbox"/>	<input type="checkbox"/>
- Combi-oven/combimagnetron	<input checked="" type="checkbox"/>	<input type="checkbox"/>	<input type="checkbox"/>	<input type="checkbox"/>
- Koelkast	<input checked="" type="checkbox"/>	<input type="checkbox"/>	<input type="checkbox"/>	<input type="checkbox"/>
- Vriezer	<input checked="" type="checkbox"/>	<input type="checkbox"/>	<input type="checkbox"/>	<input type="checkbox"/>
- Koel-vriescombinatie	<input checked="" type="checkbox"/>	<input type="checkbox"/>	<input type="checkbox"/>	<input type="checkbox"/>
- Vaatwasser	<input checked="" type="checkbox"/>	<input type="checkbox"/>	<input type="checkbox"/>	<input type="checkbox"/>
- Quooker	<input type="checkbox"/>	<input type="checkbox"/>	<input type="checkbox"/>	<input checked="" type="checkbox"/>
- Koffiezetapparaat	<input type="checkbox"/>	<input type="checkbox"/>	<input type="checkbox"/>	<input checked="" type="checkbox"/>
-	<input type="checkbox"/>	<input type="checkbox"/>	<input type="checkbox"/>	<input checked="" type="checkbox"/>
-	<input type="checkbox"/>	<input type="checkbox"/>	<input type="checkbox"/>	<input checked="" type="checkbox"/>
Keukenaccessoires, te weten:				
- Apothekers/voorraadkast	<input type="checkbox"/>	<input type="checkbox"/>	<input checked="" type="checkbox"/>	<input type="checkbox"/>
-	<input type="checkbox"/>	<input type="checkbox"/>	<input type="checkbox"/>	<input checked="" type="checkbox"/>
-	<input type="checkbox"/>	<input type="checkbox"/>	<input type="checkbox"/>	<input checked="" type="checkbox"/>
-	<input type="checkbox"/>	<input type="checkbox"/>	<input type="checkbox"/>	<input checked="" type="checkbox"/>
-	<input type="checkbox"/>	<input type="checkbox"/>	<input type="checkbox"/>	<input checked="" type="checkbox"/>
-	<input type="checkbox"/>	<input type="checkbox"/>	<input type="checkbox"/>	<input checked="" type="checkbox"/>
-	<input type="checkbox"/>	<input type="checkbox"/>	<input type="checkbox"/>	<input checked="" type="checkbox"/>
-	<input type="checkbox"/>	<input type="checkbox"/>	<input type="checkbox"/>	<input checked="" type="checkbox"/>

### Sanitair/sauna

Toilet met de volgende toebehoren:				
- Toilet	<input checked="" type="checkbox"/>	<input type="checkbox"/>	<input type="checkbox"/>	<input type="checkbox"/>
- Toilethouder	<input checked="" type="checkbox"/>	<input type="checkbox"/>	<input type="checkbox"/>	<input type="checkbox"/>
- Toiletborstel(houder)	<input checked="" type="checkbox"/>	<input type="checkbox"/>	<input type="checkbox"/>	<input type="checkbox"/>
- Fontein	<input checked="" type="checkbox"/>	<input type="checkbox"/>	<input type="checkbox"/>	<input type="checkbox"/>

	Blijft achter	Gaat mee	Kan worden overgenomen	n.v.t.
- Badkamer kast teak	<input checked="" type="checkbox"/>	<input type="checkbox"/>	<input type="checkbox"/>	<input type="checkbox"/>
-	<input type="checkbox"/>	<input type="checkbox"/>	<input type="checkbox"/>	<input checked="" type="checkbox"/>
Badkamer met de volgende toebehoren:				
- Ligbad	<input checked="" type="checkbox"/>	<input type="checkbox"/>	<input type="checkbox"/>	<input type="checkbox"/>
- Jacuzzi/whirlpool	<input type="checkbox"/>	<input type="checkbox"/>	<input type="checkbox"/>	<input checked="" type="checkbox"/>
- Douche (cabine/scherm)	<input checked="" type="checkbox"/>	<input type="checkbox"/>	<input type="checkbox"/>	<input type="checkbox"/>
- Stoomdouche (cabine)	<input type="checkbox"/>	<input type="checkbox"/>	<input type="checkbox"/>	<input checked="" type="checkbox"/>
- Wastafel	<input checked="" type="checkbox"/>	<input type="checkbox"/>	<input type="checkbox"/>	<input type="checkbox"/>
- Wastafelmeubel	<input checked="" type="checkbox"/>	<input type="checkbox"/>	<input type="checkbox"/>	<input type="checkbox"/>
- Planchet	<input checked="" type="checkbox"/>	<input type="checkbox"/>	<input type="checkbox"/>	<input type="checkbox"/>
- Toiletkast	<input type="checkbox"/>	<input type="checkbox"/>	<input type="checkbox"/>	<input checked="" type="checkbox"/>
- Toilet	<input checked="" type="checkbox"/>	<input type="checkbox"/>	<input type="checkbox"/>	<input type="checkbox"/>
- Toilethouder	<input checked="" type="checkbox"/>	<input type="checkbox"/>	<input type="checkbox"/>	<input type="checkbox"/>
- Toiletborstel(houder)	<input type="checkbox"/>	<input type="checkbox"/>	<input type="checkbox"/>	<input checked="" type="checkbox"/>
-	<input type="checkbox"/>	<input type="checkbox"/>	<input type="checkbox"/>	<input checked="" type="checkbox"/>
-	<input type="checkbox"/>	<input type="checkbox"/>	<input type="checkbox"/>	<input checked="" type="checkbox"/>
Sauna met toebehoren				
	<input type="checkbox"/>	<input type="checkbox"/>	<input type="checkbox"/>	<input checked="" type="checkbox"/>
	<input type="checkbox"/>	<input type="checkbox"/>	<input type="checkbox"/>	<input checked="" type="checkbox"/>
	<input type="checkbox"/>	<input type="checkbox"/>	<input type="checkbox"/>	<input checked="" type="checkbox"/>
<i>Exterieur/installaties/veiligheid/energiebesparing</i>				
Schotel/antenne	<input type="checkbox"/>	<input type="checkbox"/>	<input type="checkbox"/>	<input checked="" type="checkbox"/>
Brievenbus	<input checked="" type="checkbox"/>	<input type="checkbox"/>	<input type="checkbox"/>	<input type="checkbox"/>
Kluis	<input type="checkbox"/>	<input type="checkbox"/>	<input type="checkbox"/>	<input checked="" type="checkbox"/>
(Voordeur)bel	<input checked="" type="checkbox"/>	<input type="checkbox"/>	<input type="checkbox"/>	<input type="checkbox"/>
Alarminstallatie	<input type="checkbox"/>	<input type="checkbox"/>	<input type="checkbox"/>	<input checked="" type="checkbox"/>
(Veiligheids)sloten en overige inbraakpreventie	<input type="checkbox"/>	<input type="checkbox"/>	<input type="checkbox"/>	<input checked="" type="checkbox"/>
Rookmelders	<input type="checkbox"/>	<input type="checkbox"/>	<input checked="" type="checkbox"/>	<input type="checkbox"/>
(Klok)thermostaat	<input checked="" type="checkbox"/>	<input type="checkbox"/>	<input type="checkbox"/>	<input type="checkbox"/>
Airconditioning	<input type="checkbox"/>	<input type="checkbox"/>	<input type="checkbox"/>	<input checked="" type="checkbox"/>
Warmwatervoorziening, te weten:				
- CV-installatie	<input checked="" type="checkbox"/>	<input type="checkbox"/>	<input type="checkbox"/>	<input type="checkbox"/>
- Boiler	<input type="checkbox"/>	<input type="checkbox"/>	<input type="checkbox"/>	<input checked="" type="checkbox"/>
- Geiser	<input type="checkbox"/>	<input type="checkbox"/>	<input type="checkbox"/>	<input checked="" type="checkbox"/>
-	<input type="checkbox"/>	<input type="checkbox"/>	<input type="checkbox"/>	<input checked="" type="checkbox"/>
-	<input type="checkbox"/>	<input type="checkbox"/>	<input type="checkbox"/>	<input checked="" type="checkbox"/>
-	<input type="checkbox"/>	<input type="checkbox"/>	<input type="checkbox"/>	<input checked="" type="checkbox"/>
Screens	<input type="checkbox"/>	<input type="checkbox"/>	<input checked="" type="checkbox"/>	<input type="checkbox"/>
Rolluiken	<input type="checkbox"/>	<input type="checkbox"/>	<input type="checkbox"/>	<input checked="" type="checkbox"/>
Zonwering buiten	<input type="checkbox"/>	<input type="checkbox"/>	<input checked="" type="checkbox"/>	<input type="checkbox"/>
-	<input type="checkbox"/>	<input type="checkbox"/>	<input type="checkbox"/>	<input checked="" type="checkbox"/>
-	<input type="checkbox"/>	<input type="checkbox"/>	<input type="checkbox"/>	<input checked="" type="checkbox"/>
-	<input type="checkbox"/>	<input type="checkbox"/>	<input type="checkbox"/>	<input checked="" type="checkbox"/>
Isolatievoorzieningen (voorzetramen/radiatorfolie etc.), te weten:				
-	<input type="checkbox"/>	<input type="checkbox"/>	<input type="checkbox"/>	<input checked="" type="checkbox"/>
-	<input type="checkbox"/>	<input type="checkbox"/>	<input type="checkbox"/>	<input checked="" type="checkbox"/>

	Blijft achter	Gaat mee	Kan worden overgenomen	n.v.t.
Telefoonaansluiting/internetaansluiting	<input checked="" type="checkbox"/>	<input type="checkbox"/>	<input type="checkbox"/>	<input type="checkbox"/>
Veiligheidsschakelaar wasautomaat	<input type="checkbox"/>	<input type="checkbox"/>	<input type="checkbox"/>	<input checked="" type="checkbox"/>
Waterslot wasautomaat	<input type="checkbox"/>	<input type="checkbox"/>	<input type="checkbox"/>	<input checked="" type="checkbox"/>
Zonnepanelen	<input type="checkbox"/>	<input type="checkbox"/>	<input type="checkbox"/>	<input checked="" type="checkbox"/>
Oplaadpunt elektrische auto	<input type="checkbox"/>	<input type="checkbox"/>	<input type="checkbox"/>	<input checked="" type="checkbox"/>
	<input type="checkbox"/>	<input type="checkbox"/>	<input type="checkbox"/>	<input checked="" type="checkbox"/>
	<input type="checkbox"/>	<input type="checkbox"/>	<input type="checkbox"/>	<input checked="" type="checkbox"/>

## Tuin

### Inrichting

Tuinaanleg/bestrating	<input checked="" type="checkbox"/>	<input type="checkbox"/>	<input type="checkbox"/>	<input type="checkbox"/>
Beplanting	<input type="checkbox"/>	<input type="checkbox"/>	<input checked="" type="checkbox"/>	<input type="checkbox"/>
Beplanting voor	<input checked="" type="checkbox"/>	<input type="checkbox"/>	<input type="checkbox"/>	<input type="checkbox"/>
<b>Verlichting/installaties</b>				
Buitenverlichting	<input type="checkbox"/>	<input type="checkbox"/>	<input checked="" type="checkbox"/>	<input type="checkbox"/>
Tijd- of schemerschakelaar/bewegingsmelder	<input checked="" type="checkbox"/>	<input type="checkbox"/>	<input type="checkbox"/>	<input type="checkbox"/>
	<input type="checkbox"/>	<input type="checkbox"/>	<input type="checkbox"/>	<input checked="" type="checkbox"/>

### Bebouwing

Tuinhuis/buitenberging	<input checked="" type="checkbox"/>	<input type="checkbox"/>	<input type="checkbox"/>	<input type="checkbox"/>
Kasten/werkbank in tuinhuis/berging	<input type="checkbox"/>	<input type="checkbox"/>	<input checked="" type="checkbox"/>	<input type="checkbox"/>
(Broei)kas	<input type="checkbox"/>	<input type="checkbox"/>	<input checked="" type="checkbox"/>	<input type="checkbox"/>
	<input type="checkbox"/>	<input type="checkbox"/>	<input type="checkbox"/>	<input checked="" type="checkbox"/>
	<input type="checkbox"/>	<input type="checkbox"/>	<input type="checkbox"/>	<input checked="" type="checkbox"/>

### Overig

Overige tuin, te weten:				
- (Sier)hek	<input checked="" type="checkbox"/>	<input type="checkbox"/>	<input type="checkbox"/>	<input type="checkbox"/>
- Vlaggenmast(houder)	<input type="checkbox"/>	<input type="checkbox"/>	<input type="checkbox"/>	<input checked="" type="checkbox"/>
-	<input type="checkbox"/>	<input type="checkbox"/>	<input type="checkbox"/>	<input checked="" type="checkbox"/>
-	<input type="checkbox"/>	<input type="checkbox"/>	<input type="checkbox"/>	<input checked="" type="checkbox"/>

## Overig

Zijn er zaken die geen eigendom zijn van verkoper omdat er sprake is van een leasecontract of huurcontract. Zo ja, neemt verkoper de zaak mee of wordt het betreffende contract overgenomen?	Ja	Nee	Gaat mee	Moet worden overgenomen
CV	<input type="checkbox"/>	<input checked="" type="checkbox"/>	<input type="checkbox"/>	<input type="checkbox"/>
Boiler	<input type="checkbox"/>	<input checked="" type="checkbox"/>	<input type="checkbox"/>	<input type="checkbox"/>
Zonnepanelen	<input type="checkbox"/>	<input checked="" type="checkbox"/>	<input type="checkbox"/>	<input type="checkbox"/>
	<input type="checkbox"/>	<input checked="" type="checkbox"/>	<input type="checkbox"/>	<input type="checkbox"/>
	<input type="checkbox"/>	<input checked="" type="checkbox"/>	<input type="checkbox"/>	<input type="checkbox"/>
	<input type="checkbox"/>	<input checked="" type="checkbox"/>	<input type="checkbox"/>	<input type="checkbox"/>
	<input type="checkbox"/>	<input checked="" type="checkbox"/>	<input type="checkbox"/>	<input type="checkbox"/>
Bijlage(n) over te nemen contracten:				
-				
-				



# Vragenlijst voor de verkoop van een appartement

## DEEL B

### 1 Bijzonderheden

- a. Zijn er nadat u het appartement in eigendom hebt gekregen nog andere, eventuele aanvullende notariële of onderhandse akten opgesteld met betrekking tot het appartement? **Nee**  
Zo ja, welke? : \_\_\_\_\_
- b. Zijn er mondelinge of schriftelijke afspraken gemaakt over aangrenzende percelen? **Ja**  
(Denk hierbij aan regelingen voor het gebruik van een poort, schuur, garage, tuin, overeenkomsten met meerdere burens, toezeggingen, erfafscheidingen.)  
Zo ja, welke zijn dat? : **Er is recht van overpad wat betekent dat de bovenburens een deel hebben van de schuur in mijn tuin en via mijn tuin daar toegang toe hebben. Daarom het ik een extra schutting gebouwd.**
- c. Wijken de huidige terreinafscheidingen af van de kadastrale eigendomsgrenzen? **Nee**  
(Denk hierbij ook aan strookjes grond van de gemeente die u in gebruik heeft, of grond van u die gebruikt wordt door de burens.)  
Zo ja, waaruit bestaat die afwijking? : \_\_\_\_\_
- d. Is een gedeelte van uw appartement, schuur, garage of schutting gebouwd op grond van de burens of andersom? **Niet bekend**  
Zo ja, graag nader toelichten: : \_\_\_\_\_
- e. Heeft u grond van derden in gebruik? **Nee**  
Zo ja, welke grond? : \_\_\_\_\_
- f. Rusten er voor zover u weet 'bijzondere lasten en beperkingen' op het appartement? **Nee**  
('Bijzondere lasten en beperkingen' kunnen privaatrechtelijke beperkingen zijn zoals (lijdende) erfdienstbaarheden (bijvoorbeeld een recht van overpad), kwalitatieve verplichtingen, kettingbedingen, vruchtgebruik, voorkeursrecht (bijvoorbeeld een eerste recht van koop), opstalrecht, erfpacht, huurkoop. Het kan ook gaan om publiekrechtelijke beperkingen zoals een aanschrijving van de gemeente in het kader van een illegale verbouwing.)  
Zo ja, welke? : \_\_\_\_\_
- g. Is de Wet voorkeursrecht gemeenten van toepassing? **Nee**
- h. Is er een anti-speculatiebeding en/of zelfbewoningsplicht van toepassing op het appartement? **Nee**  
Zo ja, hoe lang nog? : \_\_\_\_\_
- i. Is er sprake van een beschermd stads- of dorpsgezicht of loopt er een procedure tot aanwijzing daartoe? **Nee**  
Is er sprake van een gemeentelijk-, provinciaal-of rijksmonument of loopt er een procedure tot aanwijzing daartoe? **Nee**  
Is er volgens het bestemmingsplan sprake van een beeldbepalend of karakteristiek object? **Nee**
- j. Is er sprake (geweest) van ruilverkaveling? **Nee**  
Zo ja, moet u hiervoor ruilverkavelingsrente betalen? **Nee**  
Zo ja, hoeveel en voor hoe lang? Bedrag: \_\_\_\_\_ €  
Duur: : \_\_\_\_\_
- k. Is er sprake van onteigening? **Nee**
- l. Is het appartement of de grond geheel of gedeeltelijk verhuurd of bij anderen in gebruik? **Nee**

- Zo ja: Is er een huurcontract/ gebruiksovereenkomst? **Nee**
- Indien er geen contract of overeenkomst is, : \_\_\_\_\_  
 beschrijf hieronder wat (mondeling) met de \_\_\_\_\_  
 huurder/ gebruiker is afgesproken: \_\_\_\_\_  
 Welk gedeelte is verhuurd/ in gebruik gegeven? : \_\_\_\_\_  
 \_\_\_\_\_
- Welke delen vallen onder gezamenlijk gebruik? : \_\_\_\_\_  
 \_\_\_\_\_
- Welke zaken zijn van de huurder en mag hij : \_\_\_\_\_  
 verwijderen bij ontruiming? \_\_\_\_\_  
 (Bijvoorbeeld geiser, keuken, lampen)
- Heeft de huurder een waarborgsom gestort? **Nee**
- Zo ja, hoeveel? € \_\_\_\_\_
- Heeft u nog andere afspraken met de huurders gemaakt? **Ja / Nee**
- Zo ja, welke? : \_\_\_\_\_  
 \_\_\_\_\_
- m. Behoort de gebruikte berging (of een andere ruimte zoals een garage en/of parkeerplaats) **Ja**  
 ook volgens de splitsingsakte en de splitsingstekening bij het appartement? (Het komt  
 regelmatig voor dat een in gebruik zijnde berging/garage/parkeerplaats niet de berging is die  
 volgens de splitsingsakte en de splitsingstekening bij het appartement hoort. Men heeft om  
 wat voor reden dan ook de berging geruild. Het is van belang om de  
 berging/garage/parkeerplaats welke conform de splitsingsakte en de splitsingstekening bij  
 het appartement hoort te verkopen)
- n. Is er over het appartement een geschil/procedure gaande, al dan niet bij de rechter, **Nee**  
 huurcommissie of een andere instantie? (bijvoorbeeld onteigening/kwesties met burens,  
 zoals erfdienstbaarheden, recht van overpad, erfafscheidingen e.d.)
- Zo ja, welke is/zijn dat? : \_\_\_\_\_  
 \_\_\_\_\_
- o. Is er bezwaar gemaakt tegen de waardebeschikking WOZ? **Ja**
- Zo ja, toelichting: : **het bezwaar is niet toegekend**
- p. Zijn er door de overheid of nutsbedrijven verbeteringen of herstellingen voorgeschreven of **Nee**  
 aangekondigd die nog niet naar behoren zijn uitgevoerd?
- Zo ja, welke? : \_\_\_\_\_  
 \_\_\_\_\_
- q. Zijn er in het verleden subsidies of premies verstrekt die bij verkoop van het appartement **Nee**  
 voor een deel kunnen worden teruggevorderd?
- Zo ja, welke? : \_\_\_\_\_  
 \_\_\_\_\_
- r. Is het appartement onbewoonbaar verklaard of in het verleden ooit onbewoonbaar **Nee**  
 verklaard geweest?
- Zo ja, waarom? : \_\_\_\_\_  
 \_\_\_\_\_
- s. Is er bij verkoop sprake van een omzetbelastingheffing? **Nee**  
 (Bijvoorbeeld omdat het een voormalig bedrijfsonroerendgoed is, of een appartement met  
 praktijkgedeelte, of omdat u pas ingrijpend verbouwd hebt.)
- Zo ja, waarom? : \_\_\_\_\_  
 \_\_\_\_\_
- t. Hoe gebruikt u het appartement nu? : **huis**
- (Bijvoorbeeld voor bewoning, praktijk, winkel,  
 opslag.)
- Is dat gebruik volgens de splitsingsakte toegestaan? **Ja**
- Is dat gebruik volgens de gemeente toegestaan? **Ja**
- Zo nee, heeft de gemeente dit strijdige gebruik wel eens bij u aangekaart? **Nee**
- Hoe heeft de gemeente dit strijdige gebruik bij u : \_\_\_\_\_  
 aangekaart? \_\_\_\_\_

## 2 Gevels

- a. Is er bij het appartement sprake (geweest) van vochtdoorslag of aanhoudend vochtige plekken op de gevels? **Nee**  
Zo ja, waar? : \_\_\_\_\_
- b. Zijn er bij het appartement (gerepareerde) scheuren/beschadigingen in/aan de gevels aanwezig? **Nee**  
Zo ja, waar? : \_\_\_\_\_
- c. Zijn de gevels bij het appartement tijdens de bouw geïsoleerd? **Ja**  
Zo nee, zijn de gevels daarna (deels) geïsoleerd? **Nee**  
Zo ja, wanneer heeft de isolatie van de gevels plaatsgevonden en met welk isolatiemateriaal? : \_\_\_\_\_  
Heeft u een certificaat of bewijs van het na-isoleren? Ja / Nee  
Is er sprake van volledige isolatie? **Ja**  
Zo nee, welke delen van de gevels zijn er niet geïsoleerd? : \_\_\_\_\_
- d. Zijn de gevels bij het appartement ooit gereinigd? **Nee**  
Zo ja, volgens welke methode en wanneer? : \_\_\_\_\_
- a. Hoe oud zijn de daken van het appartementencomplex ongeveer? Platte daken: : **2023 oktober**  
Overige daken: : **vermoedelijk van de bouw**

## 3 Dak(en)

- b. Heeft u last van daklekkages (gehad)? **Ja**  
Zo ja, waar? : **Plat dak woonhuis, oktober 2023 vervangen**
- c. Zijn er in het verleden in het appartement gebreken geconstateerd aan de dakconstructie zoals scheve, doorbuigende, krakende, beschadigde en/of aangetaste dakdelen? **Nee**  
Zo ja, waar? : \_\_\_\_\_
- d. Is het dak van het appartementencomplex al eens (gedeeltelijk) vernieuwd c.q. gerepareerd? **Ja**  
Zo ja, welk (gedeelte van het) dak en waarom? : **Geheel**
- e. Is het dak van het appartementencomplex tijdens de bouw geïsoleerd? Platte daken: **Ja**  
Overige daken: **Nee**  
Zo nee, is het dak daarna geïsoleerd? Platte daken: Ja / Nee / Niet bekend  
Overige daken: Ja / Nee / Niet bekend  
Zo ja, wanneer heeft de isolatie plaatsgevonden en met welk isolatiemateriaal? : \_\_\_\_\_  
Heeft u een certificaat of bewijs van het na-isoleren? Ja / Nee  
Is er sprake van volledige isolatie? Platte daken: Ja / Nee / Niet bekend  
Overige daken: Ja / Nee / Niet bekend  
Zo nee, welke delen zijn er niet geïsoleerd? : \_\_\_\_\_
- f. Zijn de regenwaterafvoeren van het appartement lek of verstopt? **Nee**  
Zo ja, toelichting: : \_\_\_\_\_
- g. Zijn de dakgoten lek of verstopt? **Nee**  
Zo ja, toelichting: : \_\_\_\_\_



- a. Van welk materiaal zijn de buitenkozijnen gemaakt? (bijvoorbeeld hout, kunststof of aluminium of een andersoortig materiaal) : **Hardhout**
- b. Wanneer zijn de buitenkozijnen, ramen en deuren van het appartement voor het laatst geschilderd? : **begane grond en souterrain 2022/ 2023**

#### 4 Kozijnen, ramen en deuren

- Is dit gebeurd door een erkend schildersbedrijf? **Nee**  
 Zo ja, door wie? : \_\_\_\_\_
- c. Functioneren alle scharnieren en sloten in het appartement? **Ja**  
 Zo nee, toelichting: : \_\_\_\_\_
- d. Zijn voor alle afsluitbare deuren, ramen etc. sleutels aanwezig? **Ja**  
 Zo nee, voor welke deuren, ramen etc. niet? : \_\_\_\_\_
- e. Is er sprake van isolerende beglazing in het appartement? **Ja**  
 Zo ja, welk type glas? : **HR (vermoedelijk ++ of +)**  
 (bijvoorbeeld HR, HR+, HR++ of HR+++; zie de glassponning waarin doorgaans staat vermeld welke type glas er is geplaatst)  
 Is er sprake van isolerende beglazing in het gehele appartement? **Ja**  
 Zo nee, welke ramen zijn niet geïsoleerd? : \_\_\_\_\_
- f. Is er bij de isolerende beglazing sprake van condensvorming tussen het glas? (Denk aan lekkende ruiten.) **Nee**  
 Zo ja, waar? : \_\_\_\_\_

#### 5 Vloeren, plafonds en wanden

- a. Is er in het appartement sprake (geweest) van vochtdoorslag of optrekkend vocht op vloeren, plafonds en/of wanden? **Ja**  
 Zo ja, waar? : **Plafond toiletruimte lekkage/ badkamer bovenverdieping**
- b. Is er in het appartement sprake (geweest) van schimmelvorming op de vloeren, plafonds en/of wanden? **Nee**  
 Zo ja, waar? : \_\_\_\_\_
- c. Zijn er in het appartement (gerepareerde) of (verborgen) scheuren en/of beschadigingen in/aan vloeren, plafonds en/of wanden aanwezig? **Nee**  
 Zo ja, waar? : \_\_\_\_\_
- d. Hebben zich in het verleden in het appartement problemen voorgedaan met de afwerkingen? (Bijvoorbeeld loszittend tegelwerk, loslatend behang of spuitwerk, holklinkend of loszittend stucwerk, etc) **Nee**  
 Zo ja, waar? : \_\_\_\_\_
- e. Is er in het appartement sprake (geweest) van gebreken aan de vloerconstructie, zoals scheve, doorbuigende, krakende, beschadigde en/of aangetaste vloerdelen? **Nee**  
 Zo ja, waar? : \_\_\_\_\_
- f. Is er in het appartement sprake van vloerisolatie? **Ja**  
 Zo ja, wanneer heeft de isolatie van de vloer plaatsgevonden en met welk isolatiemateriaal? : \_\_\_\_\_

Heeft u een certificaat of bewijs van het na-isoleren? Ja / Nee  
Is er sprake van volledige isolatie? **Ja**  
Zo nee, welke delen zijn er niet geïsoleerd? : \_\_\_\_\_

a. Is er in het appartement sprake (geweest) van gebreken aan de fundering? **Nee**  
Zo ja, waar? : \_\_\_\_\_

## 6 Kelder, kruipruimte en fundering

b. Is de kruipruimte van het appartement toegankelijk? **Nee**  
Is de kruipruimte droog? Ja / Nee / Meestal

Zo nee of meestal, toelichting: : **Geen kruipruimte aanwezig**

c. Is er sprake van vochtdoorslag door de kelderwand? **Nee**  
Zo ja of soms, toelichting: : \_\_\_\_\_

d. Is de grondwaterstand in de afgelopen jaren waarneembaar gewijzigd of is er sprake van wateroverlast geweest? **Ja**

Zo ja, heeft dit tot problemen geleid in de vorm van water in de kruipruimte c.q. kelder? **Nee**

Zo nee, tot wat voor andere problemen heeft dit : **Landelijk bekend dat grondwaterstand fluctueert geleid?**

a. Wat voor warmte-installatie(s) is/zijn er aanwezig in het appartement? : **CV ketel Vaillant HR 2015**  
(bijvoorbeeld cv-installatie, WTW-systeem, WKO-systeem, blokverwarming, (hybride) warmtepomp, airconditioning, zonneboiler, elektrische boiler, pelletkachel dan wel een andere installatie)

## 7 Installaties

Is/zijn de installatie(s) eigendom? **Ja**

Zo nee, toelichting: : \_\_\_\_\_  
(bijvoorbeeld de installatie(s) is/ zijn gehuurd of geleased. Tevens huur-/leaseprijs vermelden)

Merk van de installatie(s): : **Vaillant**

Type(nummer) van de installatie(s): : \_\_\_\_\_

Installatiedatum van de installatie(s): : **2015**

Op welke datum is/zijn deze installatie(s) voor het laatst onderhouden? : **2021**

Is het onderhoud uitgevoerd door een erkend bedrijf? **Nee**

Zo ja, door wie? : **Grimberg**

b. Zijn er de afgelopen tijd zaken opgevallen ten aanzien van de installatie(s)? **Nee**  
(bijvoorbeeld de cv-installatie moet meer dan 1 keer per jaar bijgevoerd worden of de installatie functioneert niet goed)

Zo ja, wat is u opgevallen? : \_\_\_\_\_

c. Zijn er radiatoren die niet warm worden? **Nee**  
Zo ja, welke? : \_\_\_\_\_

d. Zijn er radiatoren of (water)leidingen die lekken? **Nee**  
Zo ja, waar en welke? : \_\_\_\_\_

e. Zijn er radiatoren of (water)leidingen die ooit zijn bevroren? **Nee**  
Zo ja, waar? : \_\_\_\_\_

f. Heeft u vloerverwarming in het appartement? **Nee**

Zo ja, betreft dit elektrische vloerverwarming, vloerverwarming met warm water of anders? Ja / Nee

Elektrisch:

warm water: Ja / Nee

overig, namelijk : \_\_\_\_\_

Waar bevindt zich de elektrische vloerverwarming? : \_\_\_\_\_

Waar bevindt zich de vloerverwarming met warm water? : \_\_\_\_\_

Waar bevindt zich de overige vloerverwarming? : \_\_\_\_\_

g. Zijn er vertrekken die niet (goed) warm worden? **Nee**

Zo ja, welke? : \_\_\_\_\_

h. Heeft het appartementencomplex zonnepanelen? **Nee**

In welk jaar zijn de zonnepanelen geplaatst? : \_\_\_\_\_

Jaar: \_\_\_\_\_

Waarvoor wordt de energie die wordt opgewekt gebruikt? : \_\_\_\_\_

(Bijvoorbeeld voor de privé-gedeeltes van de bewoners of voor de gemeenschappelijke ruimten)

i. In welk jaar zijn voor het laatst de aanwezige schoorsteenkanalen/rookgasafvoeren geveegd/gereinigd? : **Nvt**

j. Wanneer heeft u de aanwezige schoorsteenkanalen voor het laatst gebruikt? : \_\_\_\_\_

Is de trek van aanwezige schoorsteenkanalen goed? **Niet bekend**

k. Zijn er onderdelen van de elektrische installatie vernieuwd? (onder de elektrische installatie wordt verstaan alle elektra leidingen/ schakelaars stopcontacten, meterkast e.d.) **Nee**

Zo ja, wanneer en welke onderdelen? : \_\_\_\_\_

Zijn er gebreken aan de (technische) installaties? **Nee**

Zo ja, welke? : \_\_\_\_\_

l. Is er een laadpaal aanwezig voor een elektrische auto? **Nee**

Zo ja, waar bevindt deze zich? : \_\_\_\_\_

Blijft deze achter? Ja / Nee / n.v.t./Nader overeen te komen

m. Is er mechanische ventilatie of een soortgelijk systeem aanwezig? **Nee**

Zo ja, functioneert dit systeem naar behoren? Ja / Nee

Zo nee, toelichting: : \_\_\_\_\_

Wanneer is dit systeem voor het laatst onderhouden? : \_\_\_\_\_

Hoe oud is dit systeem ongeveer? : \_\_\_\_\_

n. Is er een domoticsysteem of een soortgelijk systeem aanwezig? (Een domoticsysteem bedient de verwarming, verlichting, verwarming, audio, ventilatie e.d. automatisch) **Nee**

Zo ja, functioneert dit systeem naar behoren? Ja / Nee

Zo nee, toelichting: : \_\_\_\_\_

Hoe oud is dit systeem ongeveer? : \_\_\_\_\_

o. Zijn er rookmelders op ieder verdieping aanwezig? **Ja**

Zo ja, hoe oud zijn de rookmelders ongeveer? : **2023**

## 8 Sanitair en riolering

- a. Zijn er in het appartement beschadigingen aan wastafels, douche, bad, toiletten, gootstenen en kranen? **Nee**  
Zo ja, welke? : \_\_\_\_\_
- b. Hoe oud is de badkamer ongeveer? : **2014/ 2015**
- c. Lopen de afvoeren van wastafels, douche, bad, toiletten, gootstenen en kranen in het appartement goed door? **Nee**  
Zo nee, welke niet? : \_\_\_\_\_
- d. Is het appartement aangesloten op het gemeentelijke riool? **Ja**
- e. Zijn er in het appartement gebreken (geweest) aan de riolering, zoals breuken, stankoverlast, lekkages, etc.? **Nee**  
Zo ja, welke? : \_\_\_\_\_
- f. Is er een andere voorziening, zoals een septictank, beerput of dergelijk aanwezig? **Nee**  
Zo ja, wat is er aanwezig en hoe dient dit te worden onderhouden? : **Pomp om aan te sluiten op riolering**
- g. Van welk jaar dateert de keukenopstelling ongeveer? : **bouwjaar**
- h. Van welk jaar dateert de inbouwapparatuur ongeveer? : **koelkast vervangen 2021, overige bouwjaar**  
Functioneert alle inbouwapparatuur? **Ja**  
Zo nee, welk inbouwapparaat functioneert niet? : \_\_\_\_\_
- i. Heeft u een kokend water kraan? (bijvoorbeeld een Quooker kraan of een soortgelijke kraan) **Nee**  
Zo ja, functioneert deze kraan naar behoren en hoe oud is deze kraan ongeveer? : \_\_\_\_\_
- a. Wat is het bouwjaar van het appartement? : **2001**
- b. Zijn er asbesthoudende materialen in het appartement aanwezig? (bijvoorbeeld asbest zeil, een asbestplaat die onder en/of achter de CV ketel is geplaatst, asbesthoudend isolatiemateriaal om de verwarmingsbuis, asbesthoudend koord bij oude cv-ketels/gaskachels, asbestgolfplaten e.d.) **Nee**  
Zo ja, welke en waar? : \_\_\_\_\_
- c. Blijft er in het appartement zeil achter, al dan niet vastgelijmd, dat is aangeschaft tussen 1955 en 1982? **Nee**
- d. Is er sprake van loden leidingen in het appartement? **Nee**  
Zo ja, waar? : \_\_\_\_\_
- e. Is er een Japanse duizendknoop aanwezig in de (gemeenschappelijke)tuin? (Een Japanse duizendknoop is een exotische plant, welke moeilijk te verwijderen is. De sterke wortelstokken en stengels van de Japanse duizendknoop zijn in staat om schade te veroorzaken aan gebouwen, leidingen en wegen) **Nee**
- f. Heeft u elders lekkages gehad? (dus los van het dak/ sanitair/ riolering) **Nee**
- g. Is de grond van het appartementencomplex verontreinigd? **Nee**  
Zo ja, is er een onderzoeksrapport? Ja / Nee / n.v.t.  
Zo ja, heeft de gemeente/provincie een onderzoeks- of saneringsbevel opgelegd? Ja / Nee / n.v.t.
- h. Is er een olietank aanwezig of aanwezig geweest? **Nee**  
Zo ja, is deze gesaneerd/verwijderd? **n.v.t.**  
Als deze is gesaneerd, waar is de olietank op : \_\_\_\_\_

het perceel gesitueerd? \_\_\_\_\_  
Is er een Kiwa-certificaat aanwezig? **n.v.t.**

## 9 Diversen

- i. Is er sprake van overlast door ongedierte in of (rond)om het appartement? **Nee**  
(Denk aan muizen, ratten, kakkerlakken, etc.)  
Zo ja, waar? : \_\_\_\_\_
- j. Is het appartement aangetast door houtworm, boktor, ander ongedierte of zwam? **Nee**  
Zo ja, waar? : \_\_\_\_\_  
Zo ja, is deze aantasting al eens behandeld? **Ja / Nee / n.v.t.**  
Zo ja, wanneer? : \_\_\_\_\_  
Zo ja, door welk bedrijf? : \_\_\_\_\_
- k. Is er in het appartement sprake van chlorideschade (betonrot)? **Nee**  
(betonrot komt vooral voor in kruipruimtes van panden gebouwd tussen 1965 en 1981 die voorzien zijn van betonnen vloerelementen van het merk Kwaaitaal of Manta. Ook andere beton- elementen - bijvoorbeeld balkons - kunnen aangetast zijn.)  
Zo ja, waar? : \_\_\_\_\_
- l. Hebben er in het appartement verbouwingen en/of bijbouwingen plaatsgevonden? **Nee**  
Zo ja, welke ver-/bijbouwingen? : \_\_\_\_\_  
Zo ja, in welk jaartal? : \_\_\_\_\_  
Zo ja, door welk bedrijf zijn deze uitgevoerd? : \_\_\_\_\_
- m. Zijn er in het appartement verbouwingen of uitbreidingen uitgevoerd zonder daartoe benodigde omgevingsvergunning (voorheen bouwvergunning)? **Nee**  
Zo ja, welke? : \_\_\_\_\_
- n. Zijn er verbouwingen of uitbreidingen uitgevoerd zonder daartoe benodigde toestemming van de VvE? **Nee**  
Zo ja, welke? : \_\_\_\_\_
- o. Is er sprake van glasvezel internet? **Ja**
- p. Bent u in het bezit van een definitief energieprestatiecertificaat/energielabel? **Ja**  
Zo ja, welke label? : \_\_\_\_\_
- a. Hoeveel betaalde u voor de laatste aanslag onroerendezaakbelasting? **€**  
Belastingjaar? : \_\_\_\_\_
- b. Wat is de WOZ-waarde? **€ 281000,00**  
Peiljaar? : **2022**
- c. Hoeveel betaalde u voor de laatste aanslag waterschapslasten? **€**  
Belastingjaar? : \_\_\_\_\_
- d. Hoeveel betaalde u voor de laatste aanslag gemeentelijke belastingen? (zoals rioolheffing en afvalstoffenheffing e.d.) **€**  
Belastingjaar? : \_\_\_\_\_

e.	Welke voorschotbedragen betaalt u maandelijks aan de nutsbedrijven? Gas:	€ 160,00
	Elektra:	€ 0,00
	Water:	€
	Stadsverwarming:	€
	Anders: : <b>Gas en elektra samen</b>	€
	Te weten:	€
	Wat is uw jaarverbruik voor gas/ elektriciteit en water? Gas (m <sup>3</sup> ):	_____
	Elektriciteit hoog (kWh):	_____
	Elektriciteit laag (kWh):	_____
	Elektriciteit totaal (kWh):	_____
	Water (m <sup>3</sup> ):	_____
	Stadsverwarming (GJ):	_____
	Anders:	_____
	Met hoeveel bewoners bewoonde u de woning? Aantal:	_____

### 10 Vaste lasten

f.	Zijn er lease- en/of huurkoopcontracten? (Bijvoorbeeld keuken, kozijnen, cv-ketel, etc.)	<b>Nee</b>
	Zo ja, welke? :	_____
	Zijn deze contracten overdraagbaar op de koper?	<b>Nee</b>
	Let op! Veel lease- en huurkoopcontracten zijn niet langer overdraagbaar op een koper. Neem hiervoor contact op met de betreffende leverancier.	
	Hoe lang lopen de contracten nog en wat is de eventuele afkoopsom? Afkoopsom:	€
	Duur: :	_____
g.	Als er sprake is van erfpacht of opstalrecht hoe hoog is dan de canon per jaar?	€
	Heeft u alle canons betaald?	Ja / Nee / n.v.t.
	Is de canon afgekocht?	Ja / Nee / n.v.t.
	Zo ja, tot wanneer? :	_____
h.	Heeft u alle gemeentelijke belastingen die u verschuldigd bent al betaald?	<b>Ja</b>
	Zijn er variabele bedragen voor gemeenschappelijke poorten, inritten of terreinen?	Ja / Nee
	Zo ja, hoe hoog? :	_____
	Zo ja, waarvoor? :	_____
i.	Heeft u, om in de straat te parkeren, een parkeervergunning nodig?	<b>Nee</b>
	Hoeveel parkeervergunningen kunnen er maximaal worden aangevraagd? :	_____
	Wat zijn de kosten voor deze parkeervergunning per jaar?	€

### 11 Garanties

a.	Zijn er lopende onderhoudscontracten en/of garantieregelingen overdraagbaar aan de koper? (Zoals dakbedekking, cv-installatie, dubbele beglazing, etc.)	<b>Nee</b>
	Zo ja, welke? :	_____

## 12 De VvE en onderlinge verhoudingen

- Is de VvE ingeschreven in het Handelsregister (Kamer van koophandel)? **Ja**  
Inschrijvingsnummer Kamer van Koophandel: : **51242389**
- b. Uit hoeveel appartementsrechten bestaat de VvE? : **2**
- c. Is er een eigenaar met 50% of meer dan 50% van het aantal stemmen? **Nee**
- d. Breukdeel van het aandeel in het appartementencomplex: Woning: : **1/2**  
Berging: : **1/2**  
Parkeerplaats: : **nvt**
- e. Aantal stemmen voor dit appartement: : **2**

## 13 De bestuurder(s) ('het bestuur')

- a. Is er een professionele bestuurder? **Nee**
- b. Zo nee, is de bestuurder lid van de VvE? **Ja**

## 14 De vergadering van eigenaars

- a. Wordt er ten minste eenmaal per jaar vergaderd? **Ja**
- b. Zijn er notulen en/of schriftelijke besluiten en actielijsten van de laatste twee vergaderingen beschikbaar? **Nee**
- c. Lopen er procedures tot vernietiging van besluiten? **Nee**  
Zo ja, om welke besluiten gaat het? : \_\_\_\_\_

## 15 Verzekeringen

- a. Is er een collectieve opstalverzekering? **Ja**
- b. Is daar een 'appartementenclausule' in opgenomen? **Nee**
- c. Is er een collectieve wettelijke aansprakelijkheidsverzekering? **Nee**

## 16 Het reservefonds, meerjarenonderhoudsplan (MJOP) en bijdrage VvE

- a. Is er een reservefonds? **Ja**  
Hoe hoog is het reservefonds en wat is de peildatum? Bedrag: **€ 752,00**  
Datum: **22-12-2023**
- b. Is er een meerjarenonderhoudsplan aanwezig? **Ja**  
Hoe oud is het meerjarenonderhoudsplan en welke periode bestrijkt het plan? Jaar: : **2023**  
Periode: : **2023-2033**
- c. Zo nee, hoe wordt vastgesteld wat moet worden gereserveerd voor groot onderhoud? \_\_\_\_\_
- d. Te betalen maandelijkse bijdrage is in totaal: **€ 100,00**  
Waarvan:  
Exploitatiekosten (servicekosten) **€ 50,00**  
Reservering voor onderhoud **€ 50,00**  
Stookkosten (voorschot) **€ 0,00**
- e. Zijn er eenmalige en/of incidentele bijdragen verschuldigd? **Nee**  
Zo ja, waarvoor, wat is het bedrag en wanneer moeten deze worden betaald? : \_\_\_\_\_  
Bedrag: € \_\_\_\_\_
- Te voldoen per: \_\_\_\_\_
- f. Zijn alle aan de VvE verschuldigde bedragen betaald? **Ja / Nee**  
Zo nee, welke niet? : \_\_\_\_\_
- a. Overige zaken(Overige zaken die de koper naar uw mening moet weten) : \_\_\_\_\_

# BestePrijsMakelaars

Welkom bij de Beste Prijs Makelaars

Bij de Beste Prijs Makelaars vindt u altijd de Beste Prijs. Of u nu uw huis wilt **verkopen** of een huis wilt **kopen**, ons einddoel is dat alle partijen met een goed gevoel het gehele aan- en verkoopproces hebben doorlopen.

Danny Pellegrom  
M. 06-16982944

Bij de Beste Prijs Makelaars krijgt u:

- Gedegen en onderbouwd prijsadvies;
- **GRATIS waardebeoordeling**
- Professionele presentatie, zowel in foto's als verkooptekst;
- Vermelding op Funda, VBO.nl, Jaap.nl, onze eigen site en Social Media;
- Actieve begeleiding en ondersteuning, ook buiten kantooruren;
- Creatieve op maat gemaakte marketing tools;
- De Beste Prijs voor uw woning!

## **Disclaimer**

***De informatie in deze brochure is door ons met de nodige zorgvuldigheid samengesteld. Onzerzijds wordt echter geen enkele aansprakelijkheid aanvaard voor enige onvolledigheid, onjuistheid of anderszins, danwel de gevolgen daarvan. Alle opgegeven maten en oppervlakten zijn indicatief.***